Vier Versionen für verschiedene Anforderungen.

Das gFM-Business CRM- und Warenwirtschaftssystem ist in vier verschiedenen Versionen erhältlich, um unterschiedlichen Anforderungen gerecht zu werden.

gFM Business FREE

CRM • Faktura • Artikel • Korrespondenz

Kostenlos für minimale Anforderungen

gFM-Business Free ist die kostenlose Version als Einzelplatzversion auf Basis einer FileMaker 13 Runtime. Es enthält eine Kontakt- und Adressverwaltung, Korrespondenzverwaltung, Artikelverwaltung und eine Fakturierung zum Erfassen von Angeboten, Aufträgen, Rechnungen, Lieferscheinen und Gutschriften.
Ideal für Firmengründer und Startups.

gFM Business LIGHT

CRM • Faktura • Artikel • Korrespondenz

gFM-Business Light für Einplatzlösungen

gFM-Business Light ist die Einzelplatzversion mit nahezu vollem Funktionsumfang auf Basis einer FileMaker 13 Runtime (kein FileMaker Pro 13 erforderlich). PDF-Dateien können mit gFM-Business Light nicht automatisch erzeugt werden. **Ideal für Kleinunternehmer und Freiberufler**

gFM Business PRO

CRM • Faktura • Artikel • Korrespondenz

Voller Komfort mit gFM-Business Professional.

gFM-Business Professional bietet den vollen Funktionsumfang und ist geeignet für die Nutzung in kleinen, mittleren und großen Netzwerken. Verwalten Sie Kunden, Lieferanten, Korrespondenz, Artikel und Lagertestand, Angebote, Aufträge, Lieferscheine, Rechnungen, Gutschriften und Mahngen sowie SEPA-Mandate, Lastschriften und SEPA-Transfers, Kontoauszüge und Buchungen mit gFM-Business Professional. Unter Mac OS X und Windows ist für jeden Arbeitsplatz eine Lizenz von FileMaker 13 erforderlich. Bei mehr als fünf Arbeitsplätzen ist der Einsatz eines FileMaker Server 13 erforderlich.

gFM Business INDIVIDUAL

CRM • Faktura • Artikel • Korrespondenz

gFM-Business individuell für Sie zugeschnitten.

Mit gFM-Business Invididual erhalten Sie eine Datenbanklösung, die genau auf die Abläufe Ihres Unternehmens angepasst und zugeschnitten wurde. **Fordern Sie ein unverbindliches Angebot an!**

gFM-Business ist ein Softwareprodukt von goFileMaker.
Auf dem Fachportal unter www.gofilemaker.de finden Sie:

- *Neuigkeiten und Informationen zu FileMaker Datenbanken und Business-Lösungen für OS X, Windows und iOS.*
- *Tipps, Tricks und Anregungen für die Entwicklung von FileMaker-Datenbanken*
- *Fachartikel von FileMaker-Entwicklern für FileMaker-Entwickler*
- *Produktvorstellungen FileMaker-basierter Business-Lösungen*
- *Berichte zu Veranstaltungen und Events rund um FileMaker*
- *Deutschsprachiges Verzeichnis für FileMaker-Entwickler, Plugins und Lösungen mit mehr als 140 Einträgen*

Herausgegeben von:

goFileMaker.de
Markus Schall - IT-Services
Gotenstr. 60, 26121 Oldenburg
Tel. (04 41) 180 20 781
Mobil (01 76) 50 90 97 47
info@gofilemaker.de
http://www.gofilemaker.de

goFileMaker
Das FileMaker Info-Portal

gFM Business

CRM • Faktura • Artikel • Korrespondenz

CRM | Faktura | Warenwirtschaft

für OS X, Windows und Apple iPad.

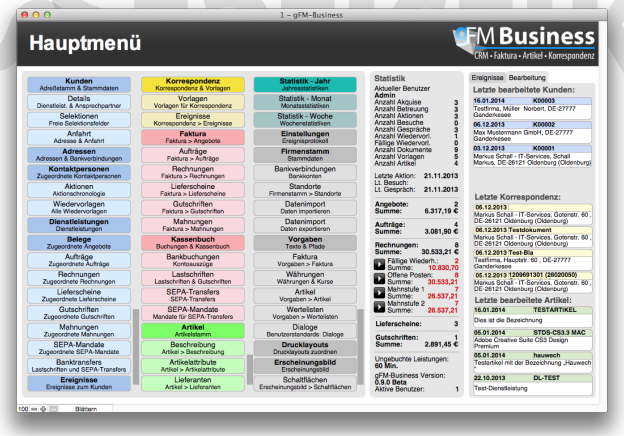

FileMaker iOS 7 SEPA Single Euro Payments Area Einheitlicher Euro-Zahlungsverkehrsraum DATEV

goFileMaker
Das FileMaker Info-Portal

www.gofilemaker.de/gfm-business-warenwirtschaft

CRM und Warenwirtschaft für Mac OS X, Windows und Apple iPad.

gFM-Business ist eine Software, die zur Unterstützung der Vertriebs-, Kommunikations-, Abrechnungs- und Verwaltungstätigkeit in kleinen und mittelständischen Unternehmen (KMU) entwickelt wurde.

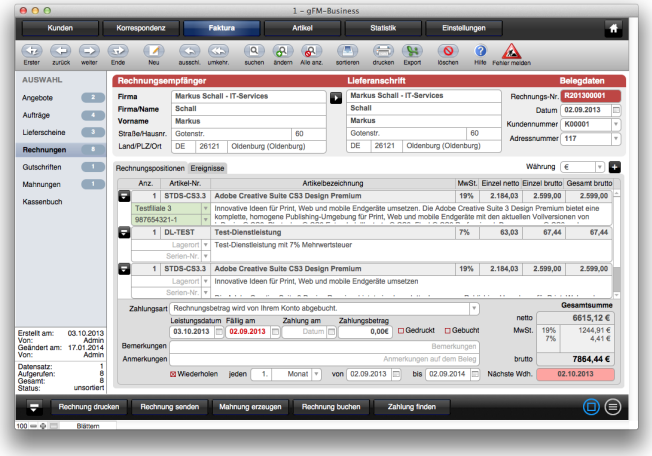

gFM-Business basiert auf dem Datenbank-System *FileMaker*, das sich durch seine flexible Anpassungsfähigkeit an vorhandene Workflows auszeichnet. Leistungsstarke Funktionen, Unterstützung verschiedener Plattformen und eine mühelos bedienbare Benutzeroberfläche machen gFM-Business in Verbindung mit FileMaker Pro unentbehrlich für jeden, der einen Überblick über alle Daten im Unternehmen benötigt. gFM-Business ist lauffähig unter Mac OS X, Windows und Apple iPad.

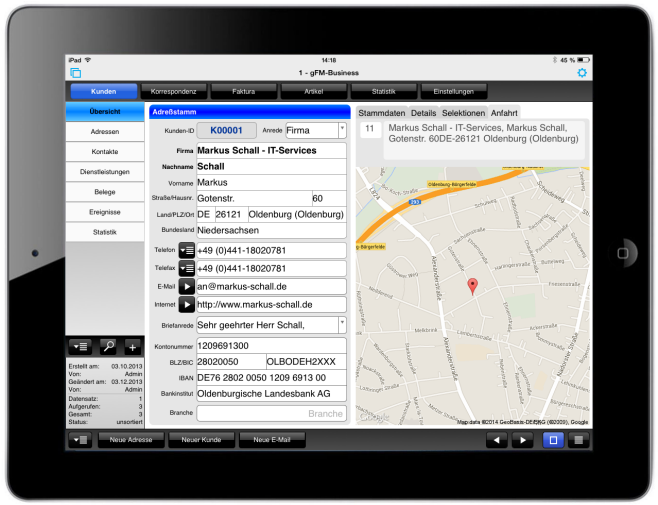

Vielfältige Schnittstellen, individuelle Erweiterungen, flexibles Lizenzmodell.

Kontaktfreudig und offen.

Um mit der Außenwelt zu kommunizieren, bringt gFM-Business bereits in der Standardausführung etliche Schnittstellen mit. In jedem Programmteil können Daten mit beliebiger Feldreihenfolge in den Formaten Text/Tab, CSV, Microsoft Excel, FileMaker 12, DBF oder als Merge-Serienbriefdatei für Microsoft Word, Excel oder andere Office-Programme gespeichert werden. Kontaktpersonen, Adressen und Termine können per Mausklick in das Apple-Adressbuch, den Kalender oder in Microsoft Outlook eingefügt werden.

Alle in gFM-Business Professional erzeugten Dokumente werden automatisch im PDF-Format auf der Arbeitsstation oder zentral auf einem Server gespeichert. Innerhalb von gFM-Business lassen sich alle gespeicherten Dokumente in ihrem jeweiligen Kontext schnell und bequem wiederfinden.

Fit für SEPA, DATEV und Onlinebanking.

Kontoauszüge können einfach per Zwischenablage oder als Datei aus Bank X, MacGiro, StarMoney oder anderen Banking-Programmen übernommen werden. Buchungen, die aus dem Fakturierungsmodul automatisch erstellt werden, können im DATEV- oder anderen Formaten exportiert werden. Lastschriften können im DTAUS-Format gespeichert werden.

Individuell erweiterbar auf allen Plattformen.

gFM-Business wurde modular entwickelt, um ein möglichst breites Spektrum an individuellen Anforderungen erfüllen zu können. Aufgrund seines internen Aufbaus ist es problemlos möglich, mit gFM-Business beliebige weitere individuelle Aufgabenstellungen zu erfüllen. Es können sowohl kundenbezogen bestehende Module erweitert als auch neue Module hinzugefügt werden.

Für gFM-Business wird es künftig optionale Module geben, die die Funktionalität der Software in bestimmten Bereichen erweitern. So befinden sich beispielsweise Module für die Anbindung an Onlineshops wie xt:Commerce, Gambio, Shopware oder Magento in Planung. Anbindungen an weitere Systeme wie z.B. WordPress, Typo3, Joomla oder andere externe Datenbanken sind ebenso problemlos möglich.

Flexibles Lizenzmodell für Kauf oder Miete

Lizenzen von gFM-Business können nach Bedarf per Kauf oder per Miete erworben werden. Gerne unterbreiten wir Ihnen ein unverbindliches Angebot für Ihre individuellen Anforderungen.

Mac? Windows? iPad? Egal. Diese Software organisiert Ihr Unternehmen.

Die wichtigsten Funktionen im Überblick:

- Lauffähig mit allen verfügbaren Bildschirmmasken und Listen unter **Windows, Mac OS X und Apple iPad** mit benutzeroptimierten Layouts für die Benutzung auf dem iPad.

FileMaker iOS 7 SEPA Single Euro Payments Area Einheitlicher Euro-Zahlungsverkehrsraum DATEV

- **Flexibles Drucksystem**: Alle Formulare und Listen können durch den Benutzer beliebig verändert oder neu erstellt werden. Dafür stehen alle in FileMaker verfügbaren Designwerkzeuge zur Verfügung.
- Viele benutzerbezogene Einstellungen, **variables Erscheinungsbild**, flexibles Hauptmenü, bis zu fünf Favoritenschaltflächen pro Maske.
- **Ereignisprotokoll** aller Änderungen an der Datenbank, das systemübergreifend in jedem Modul zur Verfügung steht.
- **Kontaktmanagement** mit Verwaltung von Kunden, Lieferanten und Interessenten in einem Modul. Beliebig viele Adressen, Kontaktpersonen, Aktionen, Dateianhänge, und Belege pro Kontakt.
- **Integrierte Datenbanken** für Postleitzahlen (D/A/CH), Vornamen für Anreden sowie Banken, BLZ, BIC und IBAN für schnelle Datenpflege.
- **Korrespondenzverwaltung** mit Vorlagensystem und automatischen Aktionen für schriftliche Korrespondenz direkt aus der Datenbank mit Seriendruck, Platzhaltern und Dateianhängen.
- **Fakturierung** mit Angeboten, Aufträgen, Lieferscheinen, Rechnungen, Gutschriften und zweistufigem Mahnwesen mit frei definierbaren Belegnummern und beliebig vielen Positionen pro Beleg. Unterstützung mehrerer Währungen und Mehrwertsteuersätze.
- **Kassenbuch** mit automatischer Buchung aller Buchungsbelege mit Text- sowie DATEV-Schnittstelle. **Lastschriften und SEPA-Transfers** mit SEPA-Mandatsverwaltung. Verwaltung von Kontoauszügen mit Schnittstelle zu Banking-Programmen wie MacGiro oder Bank X.
- **Artikel und Dienstleistungen** mit Bestands- und Lieferantenverwaltung, Kalkulation, Artikelattribute für Artikelvarianten.
- Firmen- und kundenbasierte **Jahres-, Monats- und Wochenstatistik** für Umsätze, Angebote, Potenzialanalyse und viele weitere Daten.
- Umfangreiche unternehmens- und benutzerbezogene **Einstellungen und Vorgaben** zur optimalen Anpassung an Ihr Unternehmen.