hofe
REGALSYSTEME

REGALE MIT SYSTEM!

Wir sind dabei: Hannover Messe 2014

Erstmalig werden wir auf der Hannover Messe als Aussteller präsent sein.

(Lüdenscheid, 30.01.2014) *Alles hat seinen Platz: Zur richtigen Zeit - am richtigen Ort, das ist das Leitthema des Messeauftritts des Mittelständlers Jul. vom Hofe GmbH & Co KG aus Lüdenscheid, der sich auf dem Gemeinschaftsstand des Landes NRW präsentiert.*

Das Familienunternehmen aus dem Sauerland zeigt Lösungen für die intralogistische Herausforderung, benötigte Artikel in der Produktionskette zur richtigen Zeit am richtigen Ort zu bevorraten, bereitstellen und anschließend zu lagern.

Die innerbetrieblichen Vorgänge zur Materialbereitstellung werden analysiert und dazu passende Regale, wie z. B. Kanbansysteme, vorgestellt. Die manuell zu bedienenden Regale z. B. für die Bevorratung von Montagematerial, Durchlaufregale zur Bereitstellung von benötigtem Material in der Produktionskette und die anschließende Lagerung in Fachbodenregalen bieten eine solide Grundlage für einen reibungslosen Fertigungs- und Montageablauf.

Durch die manuelle Bedienung kann man schnell auf geänderte Produktionsabläufe reagieren. Umständliche, zeitaufwändige und teure Programmierungen von Software bei einem automatisiertem Ablauf werden hiermit hinfällig.

Ein weiteres Highlight: Regale mtit ESD-Oberfläche

Die Regale mit ESD-Beschichtung ermöglichten, dass Spannungen kontrolliert abgeleitet werden - im Gegensatz zu einfach leitfähigen Regalbeschichtungen.

In diesen Regalen werden elektronische Bauteile und Komponenten vor großen Potentialunterschieden geschützt. Die Besonderheit liegt darin, dass dieses eine direkte Lagerung der Bauteile und Komponenten in den Regalen ermöglicht, wenn diese in der ESD-Schutzzone (EPA) aufgestellt sind oder mit einer Erdung versehen worden sind. Ein zusätzlicher Schutz, wie z. B. spezielle Schutzmatten oder Lagerung in Kästen, ist somit nicht mehr notwendig.

Diese sorgt für eine kontrollierte Entladung bei einem definiertem Ableitwiderstand 10^4 bis 10^9 Ω. Zudem wird die DIN 61340-5-1 erfüllt.

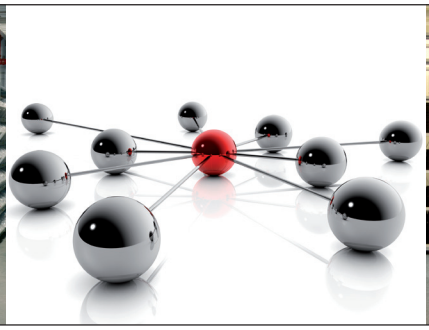

Kurzprofil

Wir machen Lösungen – und das seit 150 Jahren. Bereits im Jahre 1863 wurde das Unternehmen Julius vom Hofe gegründet. Wir sind spezialisiert auf die Herstellung von hochwertigen Lagerregalen aus Stahl, Regal-Sonderlösungen bis hin zur mehrgeschossigen, begehbaren Regalanlage. Als Mitglied der Gütegemeinschaft LBE dürfen die Regale das RAL-Gütezeichen tragen. Wir beraten persönlich vor Ort, bieten eine optimale und wirtschaftliche Lösung und eine CAD-Planung.

Jul. vom Hofe GmbH & Co KG
Bromberger Straße 4
58511 Lüdenscheid

Tel.: 02351 / 98 80-0
Fax.: 02351 / 98 80-30
Mail: info@hofe.de
www.hofe.de