

DiB

ADVERTORIAL

6112

HERVORGEHOBENE PRODUKT- UND SYSTEMINFORMATIONEN



» WIRTSCHAFTLICH PLANEN & BAUEN

Die Wirtschaftlichkeit eines Büros ist in hohem Maße von der erfolgreichen Steuerung der Prozesse im Unternehmen selbst abhängig.

Wie sieht es hierbei in Ihrem Unternehmen aus?

1. Führen Sie alle Projekte zentral, von der Akquisition über die Kalkulation und Honorarermittlung, Zeit- und Kostenerfassung bis hin zur Abrechnung?
2. Sind die abrechenbaren Leistungen und ausstehenden Zahlungen jederzeit voll transparent und werden die Rechnungen zeitnah erstellt?
3. Erfassen Sie vollständig alle projektbezogenen und nicht projektbezogenen Zeiten, ist der Projektstundenanteil der Mitarbeiter (Produktivität) aktuell dokumentiert?
4. Sind die aktuellen Projektkosten transparent?
5. Erkennen und dokumentieren Ihre Mitarbeiter selbstständig besondere und zusätzliche Leistungen?
6. Sind alle Honorar- und Leistungsstände sowie Kosten tagesaktuell gepflegt?
7. Werden alle Änderungen im Projektauftrag (z. B. zusätzliche Leistungen, Terminverschiebungen) zeitnah erfasst?
8. Hat jedes Ihrer Projekte ein klares Budget, für dessen laufende Überwachung ein eindeutiger Projektleiter verantwortlich ist?
9. Sind alle Informationen zum laufenden Projektcontrolling und Nachkalkulationen zentral und jederzeit abrufbar?
10. Sind die teilfertigen Leistungen „auf Knopfdruck“ abrufbar?
11. Ist die Auslastung der Mitarbeiter und Mitarbeitergruppen durch eine projektbezogene Personalplanung garantiert?
12. Werden alle Projektinformationen über Angebots- und Auftragsvolumen, Leistungsstand, Kosten und Abrechnung historisiert und sind nachvollziehbar?
13. Lässt sich das Unternehmensergebnis jederzeit aus den Summen der einzelnen Projekte herleiten?
14. Ist ein Subunternehmercontrolling in die Projektauftragsbearbeitung integriert?

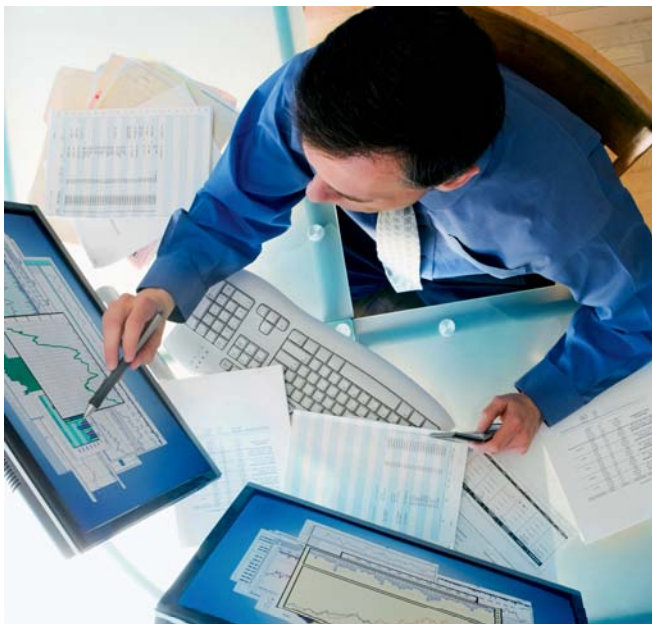

Sie wollen künftig für die wirtschaftliche Steuerung Ihres Büros nicht jede Information mehrmals erfassen? Dann lesen Sie mehr hierzu auf den Seiten 4–11.

Sie wollen wissen, wie Sie die Prozesse und Wirtschaftlichkeit Ihres Planungsbetriebes analysieren und verbessern können? Lesen Sie mehr zum Effizienz-Audit auf den Seiten 12/13.

Erfolgreiche Bürosteuerung mit Dashboards

Führungskräfte möchten mit einem Blick erkennen, in welchem ihrer Projekte Handlungsbedarf besteht, wie sich ihr Büro entwickelt, welcher Mitarbeiter Unterstützung benötigt und wo zum Beispiel Rechnungen gestellt werden können. Sie möchten sich nicht weiter in den Datengräbern vieler gängiger Softwarelösungen für Bürosteuerung und Projektcontrolling verlieren. Mit dem neuen Controlling-Dashboard vollzieht wiko den Weg vom passiven Controlling zum aktiven Informations- und Managementsystem. Die „Kunst“ besteht darin, aus der Vielzahl der vorhandenen Daten diejenigen herauszufiltern, die für den jeweiligen Nutzer aktuell für seine Führungsaufgaben oder die Steuerung seiner Projekte relevant sind: schnell, grafisch ansprechend und mit einem weiteren Klick zur Analyse und Bearbeitung der Details. So wird das Dashboard zur persönlichen Menü- und Benutzerführung und somit zu einer komfortablen und bedienungsfreundlichen Bürosteuerungssoftware.

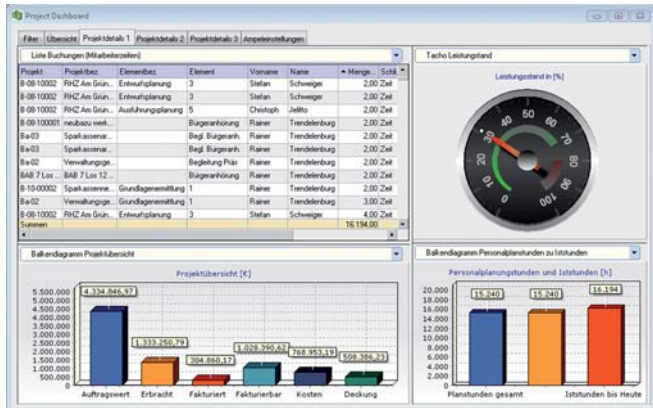

wiko-Controlling-Dashboard: Wirtschaftlichkeit auf einen Blick

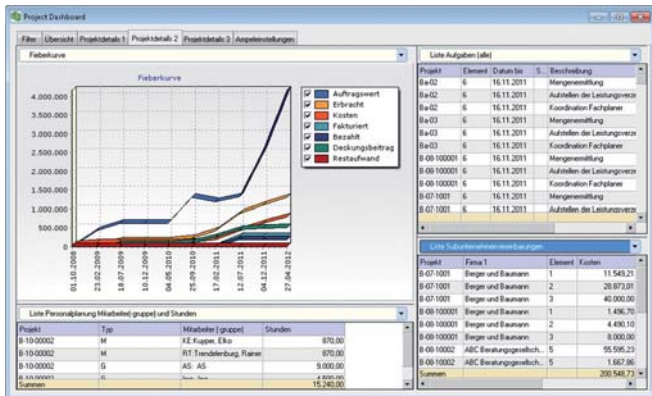

Multiprojektansichten mit dem wiko-Dashboard: Ob aus Sicht der Büroleitung, der Mitarbeiter oder aus kaufmännischer Sicht bietet das wiko-Dashboard alle relevanten Informationen

Informationscenter auf einen Blick

- Aussagefähige Ampelreports der Projekte
- Übersicht der rentabelsten Projekte
- Projektverläufe als „Fieberkurve“ der Projekte
- Übersicht des Personaleinsatzes
- Projektstatus vom Honorar bis zur Prognose
- Die Entwicklung der Restauftragsbestände
- Übersicht der Subunternehmerverträge
- Gestellte Rechnungen und abrechenbare Leistungen
- Offene Posten und Liquiditätsplanung
- Aufgaben, Dokumente und Schriftverkehr

Wirtschaftliches Planen mit wiko-Projektcontrolling

„Herzstück“ von wiko ist das Projektcontrolling. Von der ersten Projektanfrage bis zum Projektabschluss werden alle wirtschaftlichen Prozesse des Planungsbetriebes unterstützt. In wiko werden alle Projektinformationen nur noch einmal erfasst und stehen durchgängig zur Verfügung.

Hierbei wendet sich wiko vor allem an Kunden mit hohen Anforderungen, die eine leistungsfähige Lösung suchen. Zeitraumbezogene Zuordnungen erlauben organisatorische Veränderungen. Flexible Projektstrukturen, das leistungsfähige Vertragswesen, das Subunternehmercontrolling und das betriebswirtschaftlich ausgereifte Konzept machen wiko zur ersten Wahl bei namhaften Generalplanern, Ingenieurgesellschaften und Bauverwaltungen. Da alle wichtigen Eingaben historisiert werden, stehen diese auch für aussagefähige Berichte und Prognosen zur Verfügung.

Der Projektleiter erhält mit wiko ein ideales Werkzeug für seine Tagesarbeit.

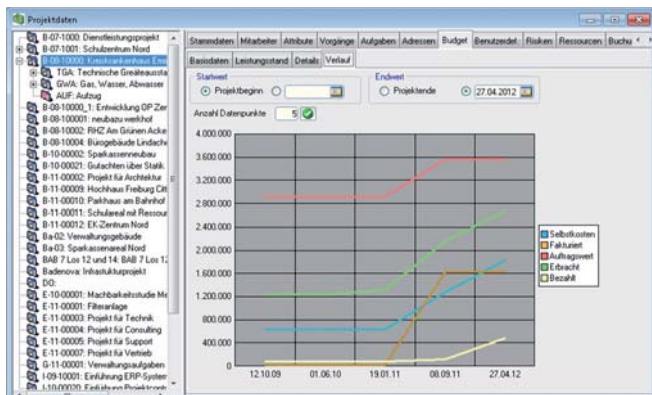

Projektverlauf mit wiko: Controlling und Management können stets auf aktuelle und vollständige Informationen zurückgreifen.

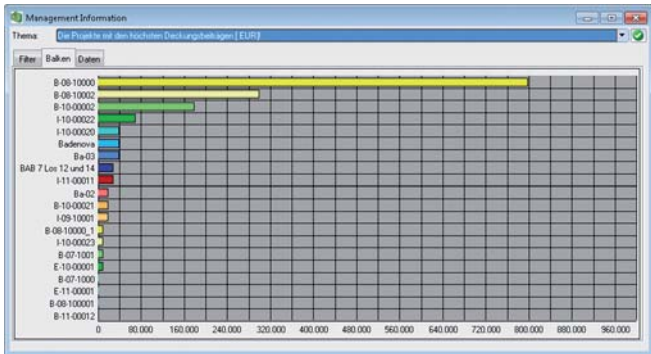

wiko-Management-Informationssystem: wiko setzt die Unterstützung auch dort fort, wo bei vielen anderen Branchenlösungen die Grenzen schnell erreicht sind.

Highlights

- Subunternehmercontrolling
- HOAI-Modul auch mit den Besonderheiten z. B. für TGA
- Freie Kalkulation und Vertragswesen
- Zeit- und Leistungserfassung
- Historisierung aller Projektverläufe
- Projektübergreifende Controllingsichten
- Ein leistungsfähiges Berichtswesen mit Reportgenerator
- Ermittlung der Teilfertigen Leistungen
- Mehrere Aufträge im Projekt
- Eine dreistufige Liquiditätsplanung
- Abbildung von Standorten, Niederlassungen etc.

wiko legt Wert auf Kommunikation

Eine zeitgemäße Büroorganisation verbindet alle Abteilungen

Die Suche nach Projektinformationen und Dokumenten erfordert viel Zeit und ist mit hohen Kosten verbunden. Eine durchgängige Dokumentenverwaltung ist Voraussetzung für die Effizienz eines Unternehmens. wiko-Office gewährleistet eine konsequent durchgängige Büroorganisation. Von der Vertriebsunterstützung mit Adressmanagement, Kontaktverwaltung und Wiedervorlagen über die Aufgabensteuerung, den Schriftverkehr, die Dokumentation und den automatischen Dokumentenversand bis hin zur Integration von Outlook und Schnittstellen zu Finanzbuchhaltungssystemen bietet wiko eine Softwarelösung für alle Abteilungen an. wiko fügt sich perfekt in bereits vorhandene IT-Umgebungen ein.

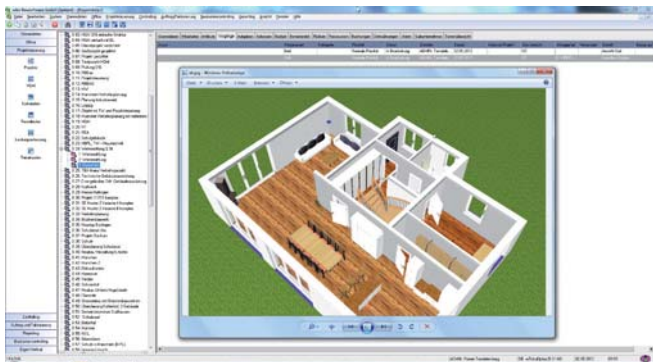

wiko-Dokumentenverwaltung: Eine perfekte Büroorganisation schont Geldbeutel und Nerven.

wiko-Zusatzmodule für die integrierte Gesamtlösung

Mit weiteren Modulen für Personal- und Ressourcenplanung, Terminplanung, Unternehmensplanung, Stundensatzermittlung etc. kann wiko schrittweise zur integrierten Gesamtlösung ausgebaut werden.

Wenn wiko mit der Fibu spricht

Doppelte Belegfassung und abweichende Daten bei einer extern erstellten Finanzbuchhaltung hinterlassen ein ungutes Gefühl. Deshalb bietet wiko heute mehr als die gängigen Finanzbuchhaltungsschnittstellen. Sowohl zu AGRESSO ABW als auch zu Microsoft Dynamics AX wurden zwei hochkarätige Datenbankintegrationen realisiert, welche wiko zur durchgängigen Geschäftslösung für mittlere und große Planungsgesellschaften macht. Alternativ können über die wiko-ERP-Schnittstelle auch Daten mit anderen Programmen wie SAP, DATEV, Diamant u. a. ausgetauscht werden. In einem einheitlichen Berichtswesen stehen alle Daten zu Projekten und Finanzen als Management Reporting zur Verfügung.



Wirtschaftliches Bauen mit wiko-Baukostencontrolling

Mit dem wiko-Baukostencontrolling ist die professionelle Steuerung der Baukosten über den gesamten Lebenszyklus der Immobilie möglich. Das Baukostencontrolling repräsentiert die Sicht des Projektsteuerers und des Bauherren und basiert auf der Budgetierung, der Baubuchhaltung und dem Vertragswesen. Alle Änderungen der Mittelplanung und Mittelverwendung werden nachvollziehbar fortgeschrieben. Den genehmigten Budgets werden die Ausgaben und Werkverträge gegenübergestellt und Vergabedifferenzen dokumentiert. Die Baubuchhaltung umfasst auch das Nachtragsmanagement, die Prüfung von Zahlungsanforderungen, Rechnungen und die Freigabe von Zahlungen sowie eine Einbehalte- und Bürgschaftsverwaltung. Die GAEB-Schnittstelle erlaubt den Abgleich mit den technischen Baukosten aus den AVA-Systemen.

Durch die absolute Transparenz in den Projekten kann der Projektverantwortliche zu jedem Zeitpunkt die Kosten einer Baumaßnahme überschauen. Kostenüberschreitungen sind sofort erkennbar. Dadurch können zeitnah Maßnahmen zur Gegensteuerung getroffen werden ohne den Fortschritt des Bauprojektes zu gefährden.

wiko-Schnittstellen

Dokumente können mit vielen heute gängigen Standardlösungen aus wiko erstellt werden. Neben den wiko-eigenen Reportformaten kann auch EXCEL als Ausgabemedium genutzt werden. Eine Einbindung von MS-Project ist genauso möglich wie auch z. B. die Dokumentation von ein- und ausgehenden E-Mails. Die GAEB-Schnittstelle, Fibu- und ERP-Schnittstellen und Schnittstellen zu Zeiterfassungssystemen können auch individuell auf Kundenbedürfnisse angepasst werden.

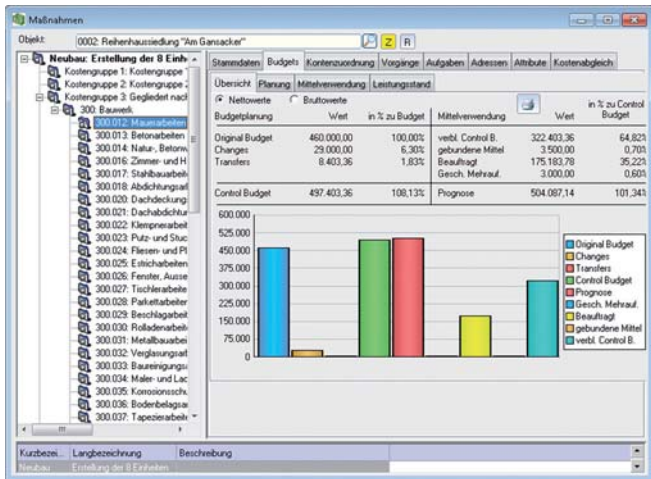

wiko-Baukostencontrolling: Ein professionelles Baukostencontrolling sichert Honorare und überzeugt sowohl den Bauherren als auch den kundenorientierten Projektsteuerer.

- Beliebige Budgetplanvorlagen
- Nachvollziehbare Budgetierung und Budgetfortschreibung
- Vertragswesen und Baubuchhaltung
- Rechnungsprüfung, Rechnungsfreigabe und Zahlungen
- Einbehalte- und Bürgschaftsverwaltung
- Mehrdimensionale Kontierung für Kostennachweise
- GAEB-Schnittstelle für Kostenabgleich mit AVA
- Professionelles Berichtswesen bis hin zur Kostenprognose
- Wirtschaftlichkeitskennziffern
- Abbildung von Immobilienlebenszyklen (wirtschaftliches FM)
- Optionales Immobilien-Portfoliomanagement

wiko bietet mehr als Software

Das wiko-Effizienz-Audit hilft gezielt Potenziale zu erkennen

Neben allgemeinen betriebswirtschaftlichen Themen umfasst das Leistungsspektrum der wiko Bausoftware GmbH auch die Organisations- und Prozessberatung, die Personalentwicklung, die Projektmanagement- und Projektleiterausbildung und strategische Fragen der Unternehmensentwicklung und des Portfoliomanagements.

EFFIZIENZ-AUDIT

„Projektcontrolling / Projektmanagement“

In der Regel steckt im Bereich des Managements von Einzelprojekten und der Projektlandschaft als Ganzes enormes Potenzial zur Effizienzsteigerung. In einer kompakten Analyse wird die Wirtschaftlichkeit und Qualität des Projektmanagements und Projektcontrollings anhand der Prozesse und Methoden im Unternehmen ermittelt. Architektur- und Ingenieurbüros und auch Bauverwaltungen erhalten so konkrete Handlungsempfehlungen, mit welchen Maßnahmen bessere Ergebnisse erzielt werden können.

Auszug der Themenfelder

- Mit welcher Wirtschaftlichkeit, Qualität und Termintreue werden Projekte durchgeführt?
- Wie ausgereift sind die Methoden im Projektcontrolling und Projektmanagement?
- Werden die richtigen Werkzeuge eingesetzt?
- Über welche Kompetenzen verfügen die Mitarbeiter im Projektmanagement?
- Wo liegen Optimierungspotenziale und was kann verbessert werden?



Nutzen des wiko-Effizienz-Audits:

Das Effizienz-Audit bringt Klarheit über den Status und Reifegrad der Organisation sowie der Projektcontrolling- und Projektmanagementprozesse. Risiken werden transparent und der Ausbildungsbedarf der Mitarbeiter wird aufgezeigt. Das Benchmarking führt zu konkreten Handlungsempfehlungen und zeigt zum Beispiel auf, mit welchen Maßnahmen die Effizienz gesteigert werden kann. Die wiko-Berater begleiten auch gerne die Umsetzung in der Praxis.

Auszug von Handlungsempfehlungen

- Optimierung der Projektmanagement-Prozesse, -Methoden, -Kompetenzen und -Organisation
- Optimierung des Reportings und der Informationsflüsse
- Unternehmensspezifische Besonderheiten (SWOT-Analyse)
- Status strategisch wichtiger Projekte
- Optimierung der Werkzeuge und der zeitnahen Verfügbarkeit von Projektdaten sowie Optimierung der Abrechnungsprozesse und des Nachtragsmanagements

Wirtschaftlichkeit und Kostentreue im Bauwesen

Seit 27 Jahren verbindet wiko Kontinuität und Verlässlichkeit mit stetiger Innovationsbereitschaft und wird inzwischen von der Branche als Kompetensträger für Projektcontrolling und Baukostencontrolling anerkannt. wiko-Softwarelösungen sind bekannt für Innovation, eine hohe Datenintegration und die durchgängige Abbildung der Prozesse.

wiko beendet den Wildwuchs von Datensammlungen in vielen verschiedenen Programmen und bietet schon damit einen beträchtlichen Mehrwert: die Daten werden nur einmal erfasst und sind stets aktuell. Alle Informationen und Berichte greifen auf eine einzige und schlüssige Quelle zurück. Das erhöht die Verlässlichkeit der Informationen und es steht mehr Zeit für die wertschöpfenden Aufgaben zur Verfügung.



Fokus auf Prioritäten: Das modulare Konzept von wiko unterstützt den schrittweisen Ausbau zur integrierten Büro- und Projektsteuerung

„Bei uns haben die Consultants von wiko Maßarbeit geleistet. Die Geschäftslösung fügt sich perfekt in unsere IT-Umgebung ein: die Schnittstelle zu unserer Finanzlösung funktioniert reibungslos. wiko hat unsere Prozesse damit wesentlich schlanker und schneller gemacht.“

Gerrit Meinken, Bereichsleiter Controlling/Finanzen; Grontmij GmbH

„wiko sorgt bei uns für mehr Transparenz und bessere Auslastung. Gerade im Bereich der Unternehmensplanung mit Budgetkontrolle und Rechnungsstellung bis hin zu abrechenbaren Leistungen ist wiko zu einem wichtigen und unverzichtbaren Werkzeug geworden. Wir haben mit wiko ein laufendes und immer aktuelles Projektcontrolling – und das nicht erst am Jahresende.“

Barbara Simchen, Controlling; BSI Ingenieurgesellschaft Dresden

„Durch wiko sind wir auf dem Weg zu einem optimierten Qualitätsmanagement: Die ganze Kommunikation rund um ein Projekt läuft über diese Lösung und reduziert damit unseren Verwaltungsaufwand. Dank Zeiterfassung und Dokumentenverwaltung kommt noch einmal eine Zeitersparnis dazu: so haben alle im Büro schlicht und einfach mehr Zeit für produktive, wertschöpfende Tätigkeiten.“

Jürgen Schwochow, Geschäftsführender Gesellschafter; Kovacic Ingenieure GmbH

wiko-Referenzen

<p>REA Reinhold Engelke & Albrecht Kommunikation Ingenieurbüro</p>	<p>OBERMEYER Wirtschaftsbetrieb Mainz Projekt aus über 100 Jahren</p>	<p>JOE/igr L • B • B Reinhold Engelke & Albrecht</p>	<p>Grontmij SCHNITTEGER ARCHITECTEN+PARTNER</p>	<p>Kuehn Bauer Partner www.kbp.de</p>
<p>igk</p>	<p>EMSCHER WASSERTECHNIK LIPPE WASSERTECHNIK 1990 Landesbetrieb Straßen, Brücken und Eisenbahn Niederrhein</p>	<p>b.i.s. group beraten • planen • betreiben</p>	<p>b.i.s. group beraten • planen • betreiben</p>	<p>Mailänder Consult</p>
<p>HPP BORAPA Ingenieurgesellschaft</p>	<p>nps schobon voss ARCHITECTEN BDA</p>	<p>KMT PLANUNGS-GESELLSCHAFT MBH ARCHITECTEN + INGENIEURE ERDKRAFTPLATZ 49 37339 HANNOVER TEL. +49 51 500 27 3-0 WWW.KMT-ALZ.DE</p>	<p>KMT PLANUNGS-GESELLSCHAFT MBH ARCHITECTEN + INGENIEURE ERDKRAFTPLATZ 49 37339 HANNOVER TEL. +49 51 500 27 3-0 WWW.KMT-ALZ.DE</p>	<p>Barthel & Maus Beratende Ingenieure GmbH</p>
<p>FRITZ Planung GmbH</p>	<p>PFEIFFER - ELLERMAN - FRECKEL</p>	<p>THALEN</p>	<p>KMT PLANUNGS-GESELLSCHAFT MBH ARCHITECTEN + INGENIEURE ERDKRAFTPLATZ 49 37339 HANNOVER TEL. +49 51 500 27 3-0 WWW.KMT-ALZ.DE</p>	<p>FAAG TECHNIK GmbH ARCHITECTEN + INGENIEURE</p>
<p>GFM BERATENDE INGENIEURE</p>	<p>Stadt Heidelberg</p>	<p>bsi Rhein/Main Service</p>	<p>KMT PLANUNGS-GESELLSCHAFT MBH ARCHITECTEN + INGENIEURE ERDKRAFTPLATZ 49 37339 HANNOVER TEL. +49 51 500 27 3-0 WWW.KMT-ALZ.DE</p>	<p>GiG Geiger Ing.-GmbH & Co. KG</p>
<p>BILFINGER BERGER Ingenieure</p>	<p>GRUSE INGENIEURBÜRO FÜR KRANKENHAUS-TECHNIK</p>	<p>CSZ</p>	<p>KMT PLANUNGS-GESELLSCHAFT MBH ARCHITECTEN + INGENIEURE ERDKRAFTPLATZ 49 37339 HANNOVER TEL. +49 51 500 27 3-0 WWW.KMT-ALZ.DE</p>	<p>Rücken Partner das Ingenieurzentrum</p>
<p>PTI Generalplanung + AG Architekten / Ingenieure</p>	<p>PIRLET & PARTNER Baukonstruktionen Ingenieurgesellschaft mbH</p>	<p>formTL</p>	<p>KMT PLANUNGS-GESELLSCHAFT MBH ARCHITECTEN + INGENIEURE ERDKRAFTPLATZ 49 37339 HANNOVER TEL. +49 51 500 27 3-0 WWW.KMT-ALZ.DE</p>	<p>G+TEC Wir entwickeln Energie</p>
<p>hgp ARCHITECTEN</p>	<p>BLOCHER BLOCHER PARTNERS ARCHITECTURE AND DESIGN</p>	<p>rms</p>	<p>KMT PLANUNGS-GESELLSCHAFT MBH ARCHITECTEN + INGENIEURE ERDKRAFTPLATZ 49 37339 HANNOVER TEL. +49 51 500 27 3-0 WWW.KMT-ALZ.DE</p>	<p>KUBUS</p>
<p>PLANUNGSRING ARCHITECTEN + INGENIEURE GMBH BOHNE KOWALSKY - SUROWY</p>	<p>RIEHLE + ASSOZIIERTE Architekten und Stadtplaner</p>	<p>agn architekten ingenieure generalplaner</p>	<p>KMT PLANUNGS-GESELLSCHAFT MBH ARCHITECTEN + INGENIEURE ERDKRAFTPLATZ 49 37339 HANNOVER TEL. +49 51 500 27 3-0 WWW.KMT-ALZ.DE</p>	<p>KUBUS</p>

Das wiko-Team beantwortet gerne Ihre Fragen:

wiko Bausoftware GmbH
Fahnenbergplatz 1
79098 Freiburg

Telefon: +49 761 13788-0

Fax: +49 761 13788-29

info@wiko.de

www.wiko.de

DiB-Advertorial (DiB-Ad) ist eine Sonderpublikation des Fachverlages Schiele & Schön GmbH zum Deutschen IngenieurBlatt.

Geschäftsführer: Harald Rauh, Karl-Michael Mehnert

Redaktion dieser Ausgabe: Lutz Diesbach (diesbach@schiele-schoen.de)

Verlagsleitung: Viola Heinrich (heinrich@schiele-schoen.de)

Tel.: (030) 253752-29, Fax: (030) 253752-88

Bilder: wiko Bausoftware GmbH

Die Wiedergabe von Gebrauchsnamen, Handelsnamen, Warenbezeichnungen usw. in dieser Broschüre berechtigt auch ohne besondere Kennzeichnung nicht zu der Annahme, dass solche Namen im Sinne der Warenzeichen- und Markenschutz-Gesetzgebung als frei zu betrachten wären und daher von jedermann benutzt werden dürften.

Auflage: 55.000 Exemplare

© 2012 Fachverlag Schiele & Schön GmbH